

CONTACT & INFO

Intro 1: 03 443 79 28

Zorgmanager

Tamara Schoefs

Psychiater

Dr. Erik Vandoolaeghe

Coördinator

Joke Vankrunkelsven

joke.vankrunkelsven@multiversum.broedersvanliefde.be

Psychologen

Annelies Boiy

annelies.boiy@multiversum.broedersvanliefde.be

Khadija Bouzakoura

khadija.bouzakoura@multiversum.broedersvanliefde.be

Jolien Cielen

jolien.cielen@multiversum.broedersvanliefde.be

Maatschappelijk werkers

Tom Lodewyckx

T 03 443 79 59

tom.lodewyckx@multiversum.broedersvanliefde.be

Julie Van Elst

T 03 443 79 28

julie.vanelst@multiversum.broedersvanliefde.be



ZIEKENHUIS

Versie 10/2024

ZORGGROEP MULTIVERSUM PZ CAMPUS AMEDEUS

Deurnestraat 252 • 2640 Mortsel

info@multiversum.care • www.multiversum.care



WEGBESCHRIJVING

Openbaar vervoer

TREIN

• Station Mortsel-Deurnesteenweg: wandelafstand -5 min.

Station Mortsel: wandelafstand -5 min.

BUS

• Lijn 33 - 51 - 52 - 53: halte voor het ziekenhuis

Auto

Via de ring rond Antwerpen

• op de ring afrit Borgerhout

• volg de pijlen Antwerpen Luchthaven

• aan de luchthaven: oriënteer volgens plannetje

Hasselt/Turnhout-Mortsel

• afrit nr. 18: Mortsel, Wijnegem, Antwerpen, Deurne

• volg de pijlen Antwerpen Luchthaven

• aan de luchthaven: oriënteer volgens plannetje



ZORGGROEP
MULTIVERSUM

IEDER VERHAAL TELT



Broeders van Liefde
ONDERWIJS EN ZORG

V.U. Els Vanheusden, vzw Organisatie Broeders van Liefde, Stropkaai 38E, 9000 Gent

Intro 1

Algemene psychiatrie

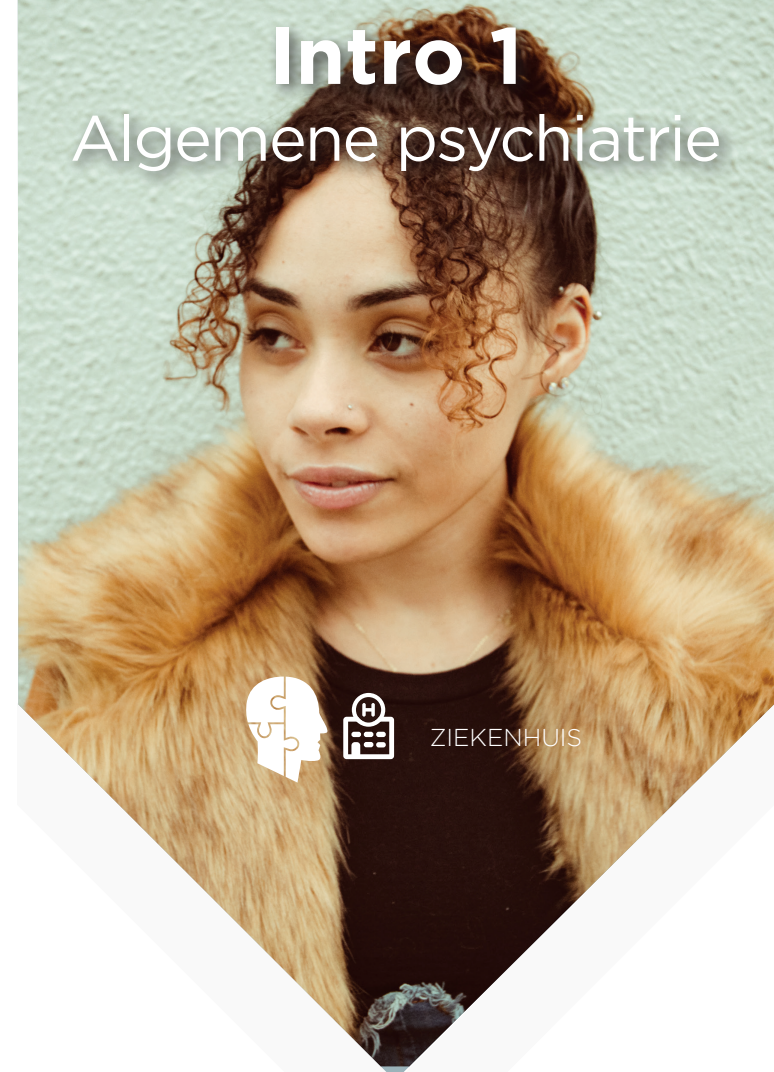

ZIEKENHUIS



ZORGGROEP
MULTIVERSUM

IEDER VERHAAL TELT

Intro 1

Algemene psychiatrie



INTRO 1

Intro 1 is een open opnameafdeling. Mensen kunnen bij ons terecht na verwijzing door hun huisarts, ambulante hulpverlener, vanuit een algemeen ziekenhuis, of op eigen vraag.

VOOR WIE

Volwassenen met diverse psychiatrische aanmeldingsklachten kunnen bij ons terecht. Een opname is aangewezen wanneer de huidige levenssituatie onhoudbaar is of wanneer ambulante hulpverlening onvoldoende ondersteuning biedt. Omdat onze afdeling een open structuur heeft, is er wel voldoende zelfdiscipline nodig.

HET DOEL VAN DE BEHANDELING

Op Intro 1 richten we ons op het stabiliseren van de psychiatrische toestand. Mensen op korte termijn heroriënteren naar hun maatschappelijk leven staat centraal. We leggen de nadruk op zelfzorg, een gezond dag-nachtritme, sociale integratie, activering en het optimaliseren van medicatie. We leggen de nadruk op zelfzorg, een gezond dag-nachtritme, sociale integratie, activering en het optimaliseren van medicatie. We betrekken graag steunfiguren uit het netwerk van de patiënt om zo een bredere ondersteuning te creëren. Acceptance and Commitment Therapie (ACT) is de basis van ons therapieprogramma.

BEHANDELFORMULES

Op Intro 1 bieden we zowel voltijdse opnames als daghospitalisatie aan. We schakelen vlot tussen deze formules op basis van de zorgnood van elk individu. Tijdens een intakegesprek wordt besproken welke behandel formule het meest aansluit bij het leven en de problematiek van de patiënt.

VERSCHILLENDE MODULES EN BEHANDELDUUR

Intro 1 biedt twee zorgprogramma's aan. Ons aanbod bestaat steeds uit een combinatie van individuele sessies en groepsessies.

Stabilisatieprogramma (3 - 12 weken)

Dit programma richt zich op het aanbrengen van structuur en stabiliteit, het stellen van een indicatie, het optimaliseren van medicatie en het geven van richting.

De groeps therapie is vooral gericht op het structureren van iemands functioneren en het verkennen van mogelijkheden en beperkingen om de hulpvraag verder te kunnen verfijnen.

Tijdens dit programma wordt de patiënt aangemoedigd om, samen met zijn netwerk en het team, een passend antwoord te vinden op zijn hulpvraag. We maken hierbij gebruik van de ACT-methode.

Na 3 weken evalueren we de voortgang.

Het antwoord kan zijn:

- Verderzetten van dit programma, met focus op stabilisatie.
- voorbereiding op ontslag naar huis met of zonder ambulante begeleiding
- een doorverwijzing naar een meer gepaste residentiële setting

Verdiepingsprogramma (maximaal 12 weken)

Dit programma is bedoeld voor mensen die bereid zijn om hun gedachten en gevoelens onder de loep te nemen en hier actief mee aan de slag te gaan. De meeste therapieën vinden in groepsverband plaats.

We staan uitgebreid stil bij welk leven men wil leiden, hoe dit te bereiken en welke barrières hierbij in de weg staan. De aangeboden therapie sessies willen de patiënt ondersteunen om contact te maken met de aanwezige sterktes. De ACT methodiek is de leidraad doorheen het groepsprogramma. Er is aandacht voor ontslagvoorbereiding en terugkeer naar huis.

BEHANDELVISIE EN KLIMAAT

De behandelvisie van Intro 1 heeft een systeemtheoretische geschiedenis. Als aanvulling hierop maken we gebruik van technieken uit Acceptance and Commitment Therapy (ACT). We maken veel tijd voor het verkennen van context, verbindingen in het leven van mensen. We betrekken andere belangrijke mensen uit het netwerk van patiënten om tot een meerstemmige probleemdefinitie te kunnen komen. We willen ondersteunend én structurerend werken, met aandacht voor individuele vragen. We bieden een flexibel kader, steunend op wederzijds vertrouwen.

AANMELDING

Wie

Een doorverwijzing naar Intro gebeurt bij voorkeur door een professionele hulpverlener (huisarts, ambulante psychiater, psycholoog, ...). Deze kan telefonisch contact opnemen met een medewerker van de cluster algemene psychiatrie van PC Multiversum (omvat zowel de mobiele als residentiële zorgpijler).

Wanneer

Aanmelding mogelijk elke weekday van 9 u - 16.30 u op het nummer 0492 13 47 22. Na aanmelding wordt bekeken welke zorgvorm het meeste aangewezen is.

Buiten de kantooruren en tijdens het weekend of op feestdagen kan voor dringende aanmelding gebeld worden naar het onthaal van campus Amedeus op 03 440 68 50.



ZORGGROEP
MULTIVERSUM
IEDER VERHAAL TELT

